



Dringende Information an die Teilnehmer

- Ab dem 1. Schultag in Tagesdienstkleidung/Arbeitskleidung (ohne Langbinder).
Keine Turnschuhe, Jeans o. ä.
- Jeder Teilnehmer trägt jeden Tag mindestens 1x CSA. Er sollte für jede Ausbildungsstation unter Form 2C/Form 3 mindestens 1 Satz Wechselwäsche mitbringen (Socken, Unterwäsche, Unterziehhose lang z. B. Sweatshirt, lange Hose).

Was jeder Teilnehmer zum Lehrgang mitbringen muss:

- Schuhwerk für Weißbereich im Schulungsgebäude.
- Vollständige PSA: Einsatzkleidung Brandschutz (Innenangriff) + Wechselwäsche.
- Waschzeug und Schreibmaterial.
- Vorhangschloss für den persönlichen Spind (bei Bedarf).

Teilnahmevoraussetzung:

- Gültige Untersuchung nach G26-3.
- Nachweis der erfolgreich abgeschlossenen Ausbildungen: TM, Sprechfunker und AGT.
- Möglichkeit einen CSA zu tragen: Körpergröße, Körperfülle, keine Klaustrophobie etc.

Bestehen des Lehrganges, wenn:

- Theoretische Prüfung bestanden.
- Praktische Ausbildung nach Beurteilung der Ausbilder erfolgreich durchlaufen.
- Fehlzeiten kleiner als 4 UStd. mit Bestätigung durch Wehrleiter.

Information

Lehrgangsleiter vom Dienst

- Er ist für den Ordnungsgemäßen Lehrgangsbetrieb verantwortlich und den Ausbildern und Teilnehmern vorgesetzt.

Zeitangaben

- Eine Unterrichtsstunde [UStd.] = 45 min.

Dekonpersonal außerhalb der Feuerwehr

- In Teil Ia kann die Körperschutzform 3 durch den Gebläsefilteranzug ersetzt werden. Dadurch kann für diesen Personenkreis die Untersuchung nach G 26 entfallen.



Stundenplan

Tag 1 / 22.09.2025 / Montag		Lehrgangsleiter vom Dienst: Gü	UStd	Ort	Ausbilder
ABC Ia →	08:00-08:30	Begrüßung, Lehrgangsziel, Gruppeneinteilung, Räumlichkeiten Ausbildungsort, Lehrgangsablauf	0,7	U1	Gü/Gö
	08:30-09:15	ABC-Gefahrstoffe: wesentliche Wirkungen	1,0	U1	Gü
	09:15-10:00	Strahlenschutz Grundlagen [1/2]	1,0	U1	Str
		Frühstückspause			
	10:30-11:15	Strahlenschutz Grundlagen [2/2]	1,0	U1	Str
	11:15-12:00	Einteilung von ABC-Gefahrstoffen [1/2]	1,0	U1	Str
	12:00-12:45	Einteilung von ABC-Gefahrstoffen [2/2]	1,0	U1	Str
		Mittagspause			
	13:30-14:15	Schutzkleidung [1/1]: An- und Ablegen (nur Form 3) Stationsausbildung 1 Gewöhnungsübung Körperschutzform 3	1,0	U3	Gö, Str, Gü
	14:15-	Ausgabe der Ausstattung / Ausrüsten mit PA			
	-15:25	<u>Gruppe I:</u> Einfache Maßnahmen <u>Gruppe II:</u> Geschicklichkeit <u>Gruppe III:</u> Belastung	1,6	A3 A3 A2	I Gö II Str III Gü
	15:25-15:40	Aufrüsten der Fahrzeuge/Ausbildungsstätte	0,3		Gö, Str, Gü

Aufbau ab 1200: Gö, Gü

Atemschutzbedarf: - Ausgabe für kompletten Lehrgang 24x Atemanschlüsse und 24 Lungenautomaten.
- 24 PA zeitgleich.

Verfüger: La

Tag 2 / 23.09.2025 / Dienstag		Lehrgangsleiter vom Dienst: Gü	UStd	Ort	Ausbilder
← ABC Ia	08:00-08:45	Wiederholung	1,0	U1	La
	08:45-09:30	Aufgabenverteilung nach FwDV 500	1,0	U1	La
		Frühstückspause			
		Stationsausbildung 2a (Start)			
	10:00-	<u>Gruppe 1:</u> Ergebnisse/Maßnahmen		A3	1 La
	-12:15	<u>Gruppe 2:</u> Selbstständige Erkundung -unter Form 1-	3,0	A3	2 Gü
		<u>Gruppe 3:</u> ABC-Schutzkleidung		U1	3 Gö
		Mittagspause			
		Stationsausbildung 2b (1. Wechsel)			
	13:00-	<u>Gruppe 2:</u> ABC-Schutzkleidung		U1	1 Gö
ABC Ib →	-15:15	<u>Gruppe 1:</u> Selbstständige Erkundung -unter Form 1-	3,0	A3	2 Gü
		<u>Gruppe 3:</u> Ergebnisse/Maßnahmen		A3	3 La
		Kaffeepause			
		Stationsausbildung 2c (letzter Wechsel)			
	15:30-	<u>Gruppe 2:</u> Ergebnisse/Maßnahmen		A3	1 La
	-17:45	<u>Gruppe 1:</u> ABC-Schutzkleidung	3,0	U1	2 Gö
		<u>Gruppe 3:</u> Selbstständige Erkundung -unter Form 1-		A3	3 Gü
	17:45-18:00	Aufrüsten der Fahrzeuge/Ausbildungsstätte	0,3		Gü, La, Gö

Atemschutzbedarf: 18 PA.

Verfüger: GöP



Tag 3 / 24.09.2025 / Mittwoch		Lehrgangsleiter vom Dienst: N.N.	UStd	Ort	Ausbilder
08:00-08:45	Wiederholung		1,0	U1	Gö
08:45-09:30	Eigensicherheit Dekon [1/2]		1,0	U1	Gö
	Frühstückspause				
	Stationsausbildung 3a (Start)				
10:00-	<u>Gruppe 1:</u> Strahlenschutz Einsatz -unter Form 2A-			A4	1 Wr/Str
	<u>Gruppe 2:</u> Gefahrstoffrecherche		3,0	U1	2 Gö
-12:15	<u>Gruppe 3:</u> Dekonstufen			A8	3 Gü
	Mittagspause				
	Stationsausbildung 3b (1. Wechsel)				
13:00-	<u>Gruppe 1:</u> Dekonstufen			A8	1 Gü
	<u>Gruppe 2:</u> Strahlenschutz Einsatz -unter Form 2A-		3,0	A4	2 Wr/Str
-15:15	<u>Gruppe 3:</u> Gefahrstoffrecherche			U1	3 Gö
	Kaffeepause				
	Stationsausbildung 3c (letzter Wechsel)				
15:30-	<u>Gruppe 1:</u> Gefahrstoffrecherche			U1	1 Gö
	<u>Gruppe 2:</u> Dekonstufen		3,0	A8	2 Gü
-17:45	<u>Gruppe 3:</u> Strahlenschutz Einsatz -unter Form 2A-			A4	3 Wr/Str
17:45-18:00	Aufrüsten der Fahrzeuge/Ausbildungsstätte		0,3		Gü, Gö, Wr, Str

Atemschutzbedarf: 24 PA.

Verfüger: GöP

Tag 4 / 25.09.2025 / Donnerstag		Lehrgangsleiter vom Dienst: Gü/La	UStd	Ort	Ausbilder
08:00-08:45	Wiederholung		1,0	U1	Gü
08:45-09:30	Eigensicherheit Dekon [2/2]		1,0	U1	Gü
	Frühstückspause				
	Stationsausbildung 4a (Start)				
10:00-	<u>Gruppe 1:</u> Abdichten I			A1	1 GeN
	<u>Gruppe 2:</u> GrpÜb Umpumpen/ExSchutz I -unter Form 1-		3,0	A3	2 La
-12:15	<u>Gruppe 3:</u> GrpÜb Lokalisieren -unter Form 2A-			A6	3 Wr/Str
	Mittagspause				
	Stationsausbildung 4b (1. Wechsel)				
13:00-	<u>Gruppe 1:</u> GrpÜb Lokalisieren -unter Form 2A-			A6	1 Wr/Str
	<u>Gruppe 2:</u> Abdichten I		3,0	A1	2 GeN
-15:15	<u>Gruppe 3:</u> GrpÜb Umpumpen/ExSchutz I -unter Form 1-			A3	3 La
	Kaffeepause				
	Stationsausbildung 4c (letzter Wechsel)				
15:30-	<u>Gruppe 1:</u> GrpÜb Umpumpen/ExSchutz I -unter Form 1-			A3	1 La
	<u>Gruppe 2:</u> GrpÜb Lokalisieren -unter Form 2A-		3,0	A6	2 Wr/Str
-17:45	<u>Gruppe 3:</u> GrpÜb Abdichten I			A1	3 GeN
17:45-18:00	Aufrüsten der Fahrzeuge/Ausbildungsstätte		0,3		La, GeN Wr, Str

Atemschutzbedarf: 24 PA zeitgleich + zusätzlich 12 Atemluftflaschen

Verfüger: DDo

[A1] Hinterhof, [A2] Fz-Halle, [A3] Hof Nord, [A4] Parkplatz Süd, [A5] Parkplatz Nord
[U1] Unterrichtsraum, [U2] Jugendfeuerwehr-Raum, [U3] Besprechung/Foyer

19.05.2025 1552

[BTh] Böddicker Th., [DDo] Dolle, Dominik, [DDn] Dolle, Daniel, [GeJ] Gerlach, Jonathan, [GeN] Gerlach, Niklas, [Gö] Gökeler
[Gd] Gödde, Philipp, [Gü] Gütschow, [Gn] Guntermann, [Kb] Kebben, [Kn] Knobloch, [La] Laufer, [Lü] Lünenstraß, [Mt] Martini,
[Pz] Pletziger, [Rt] Rath, [Se] Sellmann, [Si] Siebert, [Struwe] Str., [Sü] Süshardt, [Wr] Wrede
[N.N.] nomen nominandum (lat.: noch zu benennender Name)



Tag 5 / 26.09.2025 / Freitag		Lehrgangsleiter vom Dienst: Gü	UStd	Ort	Ausbilder
08:00-08:45	Probearbeit		1,0	U1	Gü/Gö
08:45-09:30	Maßnahmen durchführen [1/4]		1,0	U1	Gü
	Frühstückspause				
10:00-10:45	Maßnahmen durchführen [2/4]		1,0	U1	Gü
10:45-11:30	Maßnahmen durchführen [3/4]		1,0	U1	Gü
11:30-12:15	Maßnahmen durchführen [4/4]		1,0	U1	Gü
	Mittagspause				
13:00-13:45	Kennzeichnungen [1/2]		1,0	U1	Gü
13:45-14:30	Kennzeichnungen [2/2]		1,0	U1	Gü
14:30-14:45	Aufrüsten der Fahrzeuge/Ausbildungsstätte		0,3		Gü

Atemschutzbedarf: 16 PA zeitgleich.

Verfüger: GÖP

Ruhetag / 27.09.2025 / Samstag				
	Ruhetag			

Ruhetag / 28.09.2025 / Sonntag				
	Ruhetag			

Tag 6 / 29.09.2025 / Montag2		Lehrgangsleiter vom Dienst: Gü/Gö	UStd	Ort	Ausbilder
08:00-08:45	Wiederholung		1,0	U1	Gü
08:45-09:30	Eigensicherheit (Gefahrstoffe, Messergebnisse)				Gü
	Frühstückspause				
	Stationsausbildung 5a (Start)				
10:00-	<u>Gruppe 1:</u> Messtechnik C			U1	1 Gö
-12:15	<u>Gruppe 2:</u> Ersteintreffende Staffel, Recherche, Dokumentation		3,0	A2	2 GeJ
	<u>Gruppe 3:</u> Auffangen, Abdichten -unter Form 3-			A1	3 GeN
	Mittagspause				
	Stationsausbildung 5b (1. Wechsel)				
13:00-	<u>Gruppe 1:</u> Auffangen, Abdichten -unter Form 3-			A1	1 GeN
-15:15	<u>Gruppe 2:</u> Messtechnik C		3,0	U1	2 Gö
	<u>Gruppe 3:</u> Ersteintreffende Staffel, Recherche, Dokumentation			A2	3 GeJ
	Kaffeepause				
	Stationsausbildung 5c (letzter Wechsel)				
15:30-	<u>Gruppe 1:</u> Ersteintreffende Staffel, Recherche, Dokumentation			A2	1 GeJ
-17:45	<u>Gruppe 2:</u> Auffangen, Abdichten -unter Form 3-		3,0	A1	2 GeN
	<u>Gruppe 3:</u> Messtechnik C			U1	3 Gö
17:45-18:00	Aufrüsten der Fahrzeuge/Ausbildungsstätte		0,3		Gö, GeJ, GeN

Atemschutzbedarf: 24 PA.

Verfüger: DDo



Tag 7 / 30.09.2025 / Dienstag2		Lehrgangsleiter vom Dienst: Gü/Si	UStd	Ort	Ausbilder
08:00-08:45	Wiederholung		1,0	U1	Gü
08:45-09:30	Rückbau unter Kontaminationsbedingungen		1,0	A1	Gü
	Frühstückspause				
	Zugübung 1a (Start)				
10:00- -12:15	Gruppe 1: Auffangen, Abdichten	-unter Form 3-	3,0	A1	1 Si
	Gruppe 2: Dekon/Dokumentation			A3	2 GeN
	Gruppe 3: Logistik, Recherche, Pumpen	-unter Form 3-		A1	3 Gö
	Mittagspause				
	Zugübung 1b (1. Wechsel)				
13:00- -15:15	Gruppe 1: Logistik, Recherche, Pumpen	-unter Form 3-	3,0	A1	1 Gö
	Gruppe 2: Auffangen, Abdichten	-unter Form 3-		A1	2 Si
	Gruppe 3: Dekon/Dokumentation			A3	3 GeN
	Kaffeepause				
	Zugübung 1c (letzter Wechsel)				
15:30- -17:45	Gruppe 1: Dekon/Dokumentation		3,0	A3	1 GeN
	Gruppe 2: Logistik, Recherche, Pumpen	-unter Form 3-		A1	2 Gö
	Gruppe 3: Auffangen, Abdichten	-unter Form 3-		A1	3 Si
17:45-18:00	Aufrüsten der Fahrzeuge/Ausbildungsstätte		0,3		Gö, Si, GeN

Atemschutzbedarf: 24 PA zeitgleich + zusätzlich 24 Atemluftflaschen.

Verfüger: GeJ

Tag 8 / 01.10.2025 / Mittwoch		Lehrgangsleiter vom Dienst: Gü	UStd	Ort	Ausbilder
08:00-08:45	Theoretische Prüfung		0,3	U1	Gü
08:45-09:30	Vorbereiten der praktischen Prüfung		1,0	A3	Alle Ausb.
	Frühstückspause				
10:00- -12:15	Praktische Prüfung		3,0		1 Gö
					2 Si
					3 La
12:15-13:00	Rückbau				Alle Ausb.
13:00-13:45	Aussprache, Lehrgangsbeurteilung, Verabschiedung		0,7	U1	Alle Ausb.

Atemschutzbedarf: 16 PA.

Verfüger: DDo

Grp 1: LgNr 1, 4, 7, 10, 13, 16, 19, 22, 25

Grp 2: LgNr 2, 5, 8, 11, 14, 17, 20, 23, 26

Grp 3: LgNr 3, 6, 9, 12, 15, 18, 21, 24, 27



Übersichtsplan GH MFr

Freiwillige Feuerwehr Meschede

Löschzug Freienohl

Im Ohl 22 in 59872 Meschede-Freienohl (MFr)

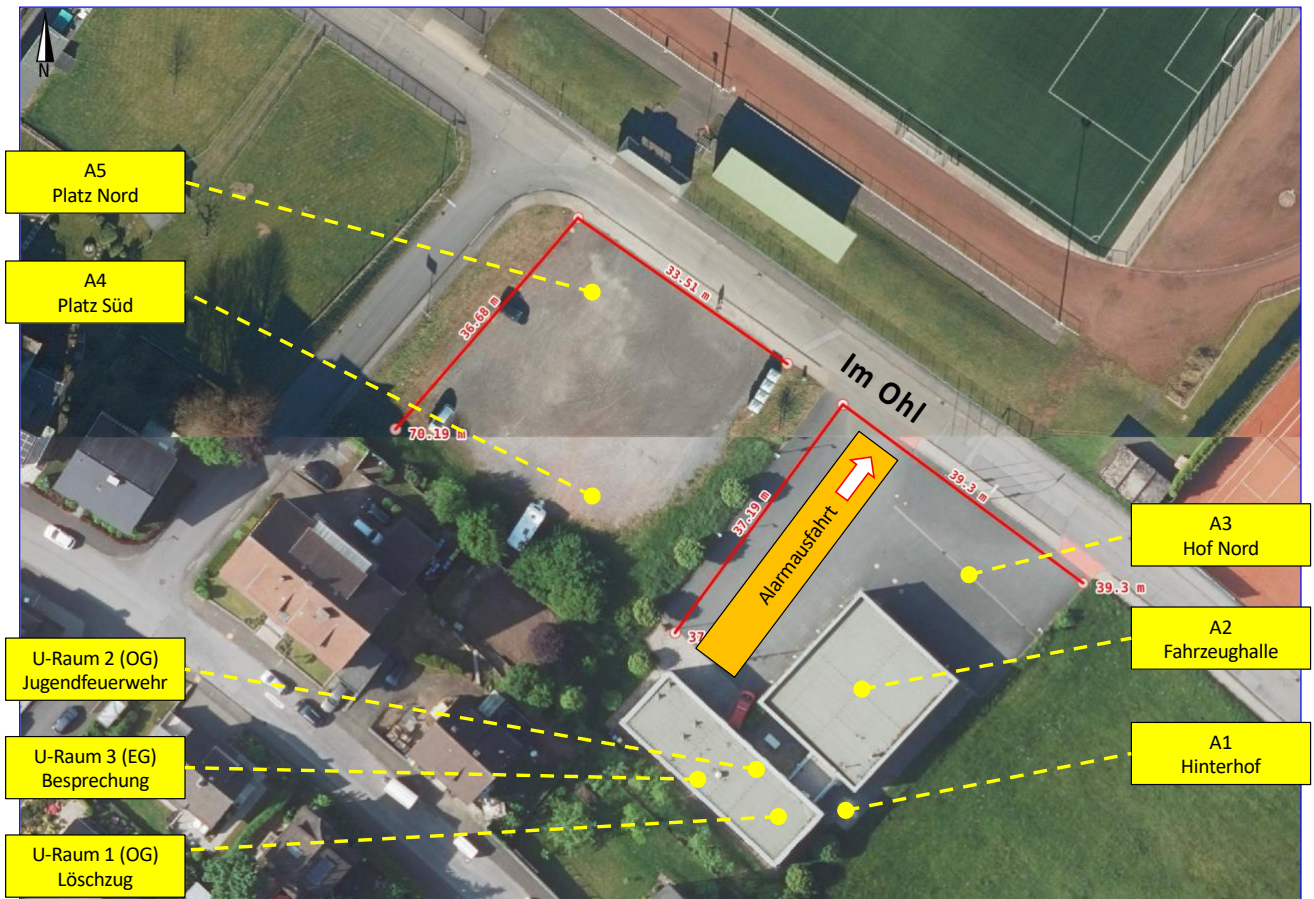

[A1] Hinterhof, [A2] Fz-Halle, [A3] Hof Nord, [A4] Parkplatz Süd, [A5] Parkplatz Nord
[U1] Unterrichtsraum, [U2] Jugendfeuerwehr-Raum, [U3] Besprechung/Foyer

19.05.2025 1552

[BTh] Böddicker Th., [DDo] Dolle, Dominik, [DDn] Dolle, Daniel, [GeJ] Gerlach, Jonathan, [GeN] Gerlach, Niklas, [Gö] Göckeler
[Gd] Gödde, Philipp, [Gü] Gütschow, [Gn] Guntermann, [Kb] Kebben, [Kn] Knobloch, [La] Laufer, [Lü] Lünenstraß, [Mt] Martini,
[Pz] Pletziger, [Rt] Rath, [Se] Sellmann, [Si] Siebert, [Struwe] Str., [Sü] Süshardt, [Wr] Wrede
[N.N.] nomen nominandum (lat.: noch zu benennender Name)



Erforderliche Fahrzeuge und Geräte

	Fahrzeug	Woher?	Verantwortlich?	Fahrzeug	Woher?	Verantwortlich?	Anzahl PA
Montag 1 22.09.2025	GW-G	Mes	ABC-Z Mitte	Messsatz 1	MessZ N.N.	KBM benennen	24 Atemanschlüsse + 24 PA + 24 ÜbFilter
	LF/TSF	HSK	KBM				
Dienstag 1 23.09.2025	GW-G	Mes	ABC-Z Mitte	Messsatz 1+2	MessZ N.N.	KBM benennen	18 PA
	LF/TSF	HSK	KBM	ELW	MTF MFr?	LZ MFr?	
Mittwoch 1 24.09.2025	GW-G	Mes	ABC-Z Mitte	Messsatz 1+2	MessZ N.N.	KBM benennen	24 PA
	LF/TSF	HSK	KBM	ELW	MTF MFr?	LZ MFr?	
Donnerstag 25.09.2025	GW-G	Mes	ABC-Z Mitte	Messsatz 1+2	MessZ N.N.	KBM benennen	24 PA + 12 Atemluftflaschen
	LF/TSF	HSK	KBM	ELW	MTF MFr?	LZ MFr?	
Freitag 1 26.09.2025	GW-G	Mes	ABC-Z Mitte	Messsatz 1+2	MessZ N.N.	KBM benennen	-/-
	LF/TSF	HSK	KBM	ELW	MTF MFr?	LZ MFr?	
Montag 2 29.09.2025	GW-G	Mes	ABC-Z Mitte	Messsatz 1+2	MessZ N.N.	KBM benennen	24 PA
	LF/TSF	HSK	KBM	ELW	MTF MFr?	LZ MFr?	
Dienstag 2 30.09.2025	GW-G	Mes	ABC-Z Mitte	Messsatz 1+2	MessZ N.N.	KBM benennen	24 PA + 24 Atemluftflaschen
	LF/TSF	HSK	KBM	ELW	MTF MFr?	LZ MFr?	
Mittwoch 2 31.09.2025	GW-G	Mes	ABC-Z Mitte	Messsatz 1+2	MessZ N.N.	KBM benennen	16 PA
	LF/TSF	HSK	KBM	ELW	MTF MFr?	LZ MFr?	

- Messsatz 1 und 2 jeweils kompletter Satz Mess- und Nachweisgeräte eines Messtrupps. Zur Ausbildung als Gruppe werden 2 Sätze benötigt.
- Atemschutz (PA) werden durch die Kreisschirrmeisterei gestellt.
- LF wird morgens vom ZFR nach MFr verlegt.
- GW-Dekon aus Arnsberg für die Darstellung der Stückgut-Lagen.

LF/TSF = TSW-W, LF, TLF o.a. Löschfahrzeug mit Wassertank

[BTh] Böddicker Th., [DDo] Dolle, Dominik, [DDn] Dolle, Daniel, [Gm] Gamm, [Gl] Gerlach, [Gö] Göckeler, [Gü] Gütschow, [Gn] Guntermann, [Kb] Kebben, [Kn] Knobloch, [La] Laufer, [Lü] Lünenstraß,
[Mt] Martini, [Ng] Niggemann, [Pz] Pletziger, [Rt] Rath, [Se] Sellmann, [Si] Siebert, [Sü] Süshardt, [Wr] Wrede
[N.N.] nomen nominandum (lat.: noch zu benennender Name)

19.05.2025 1552